

Melhorias Patch Versão 11.0.0.1

Relação de Melhorias

Formulários de Processos de Demandas

Controle de Estados – Drag and drop para ordenação de atributos e exibição do Id para associação

* Em atendimento às sugestões de melhoria 12318 e 16537.

Possibilidade de alterar a ordem de exibição dos atributos nos formulários de processos de demandas utilizando recurso de drag and drop (arrastar e soltar).

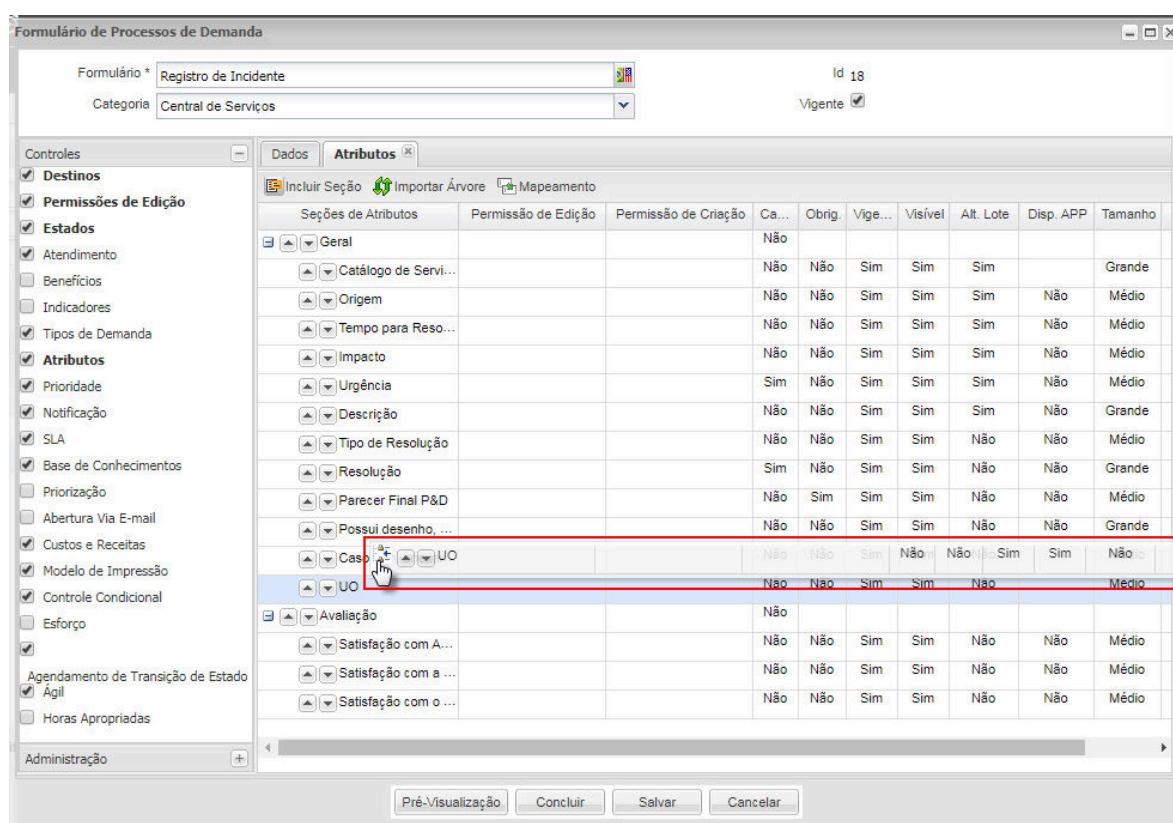

No recurso de pesquisa e associação dos atributos ao formulário, passamos a exibir o Id dos atributos para uma melhor diferenciação entre atributos de mesmo nome.

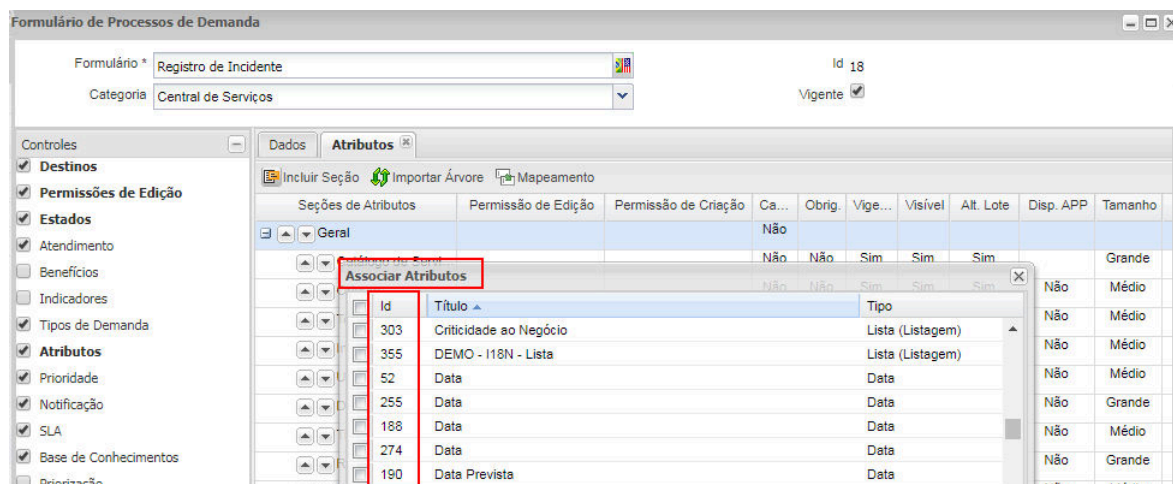

Controle de Estados – Desabilitar/Ocultar para a Aba Documentos por Estado

* Em atendimento à sugestão de melhoria 17152.

Para cada estado parametrizado nos formulários de processos de demanda é possível escolher se, a visualização e edição de documentos e hiperlinks da demanda deverão estar habilitadas ou não, no estado em questão.

Não havendo configuração para desabilitar e/ou ocultar os documentos no estado, os documentos estarão visíveis e editáveis (inclusão/alteração/exclusão), cfme. comportamento padrão da Aba Documentos.

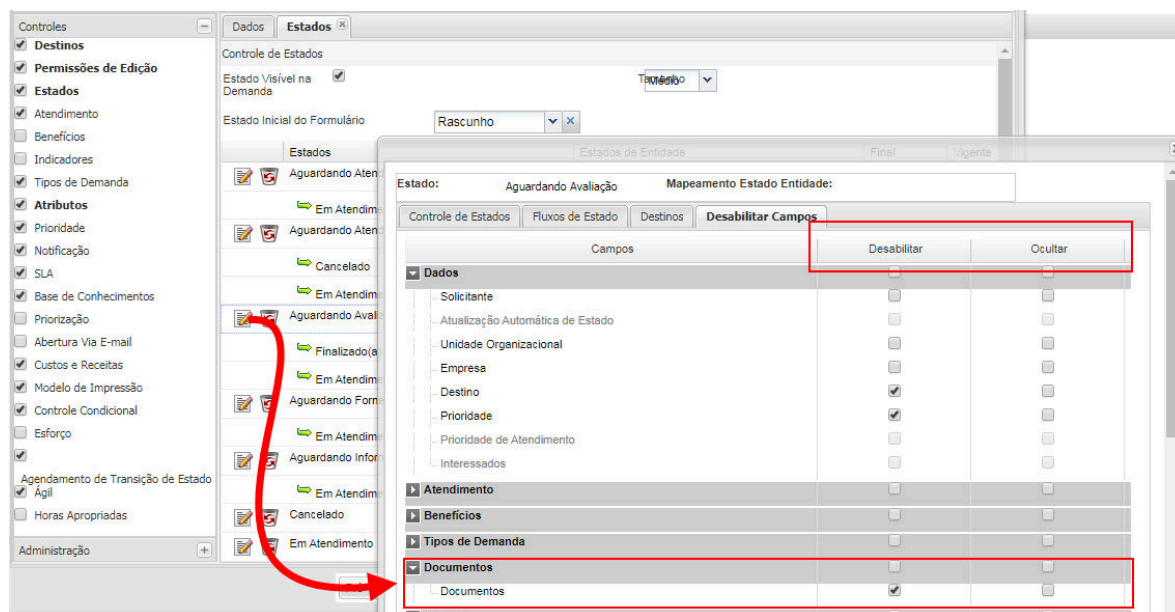

Controle Condicional – Ação Preencher atributos do tipo Unidade Organizacional

* Em atendimento à sugestão de melhoria 11184.

Disponibilizada a ação “Preencher” em regras condicionais para os atributos do tipo Unidade Organizacional, vinculados aos formulários de processos de demandas.

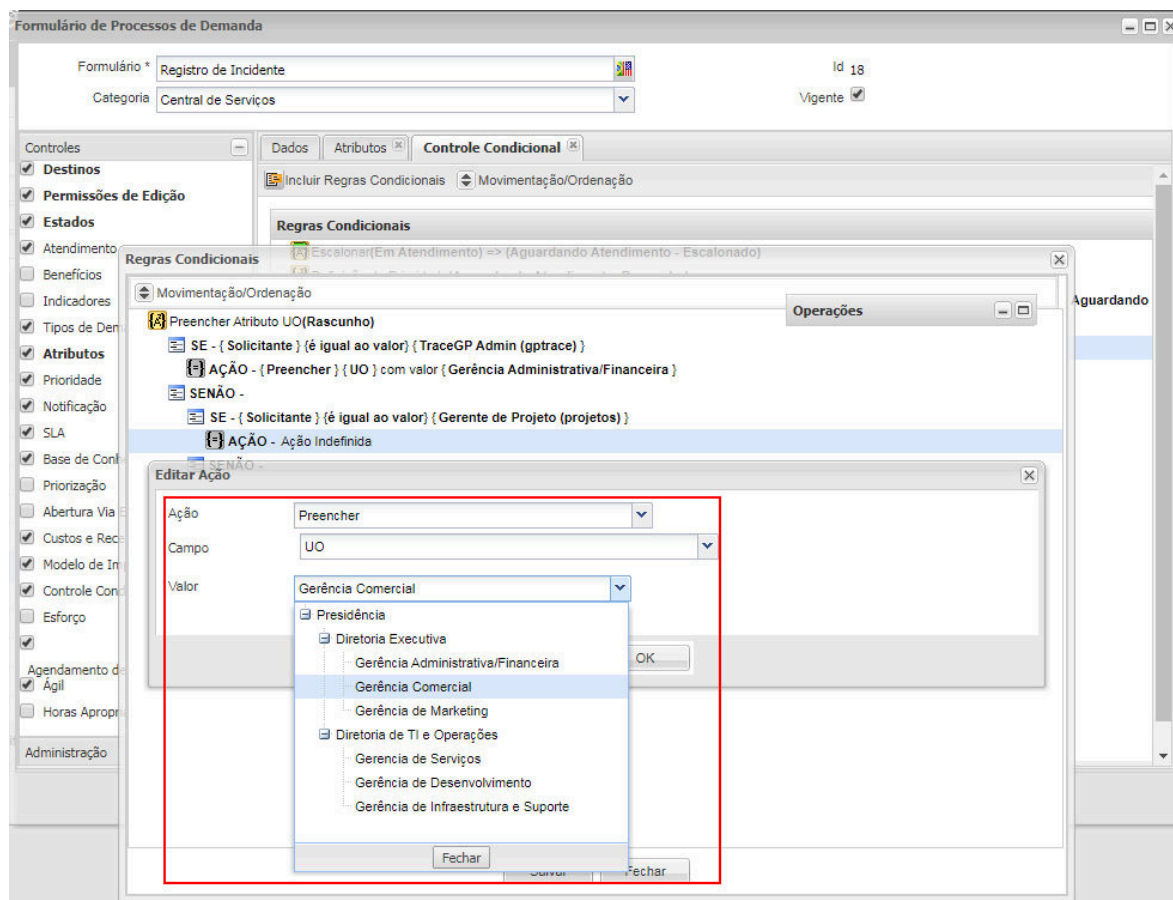

Projetos Tradicionais

Cronograma - Suspendar Projetos e Tarefas Designadas

* Em atendimento às sugestões de melhorias 14339, 15353 e 17961.

A partir de agora, as funções de “suspendar” do cronograma, também permitirão a suspensão de tarefas designadas.

Você poderá suspender as tarefas designadas a partir dos seguintes recursos:

- **Suspendar Tarefa Designada via botão Suspendar:** para as tarefas com situação designada, também será possível suspendê-las partir do botão Suspendar;

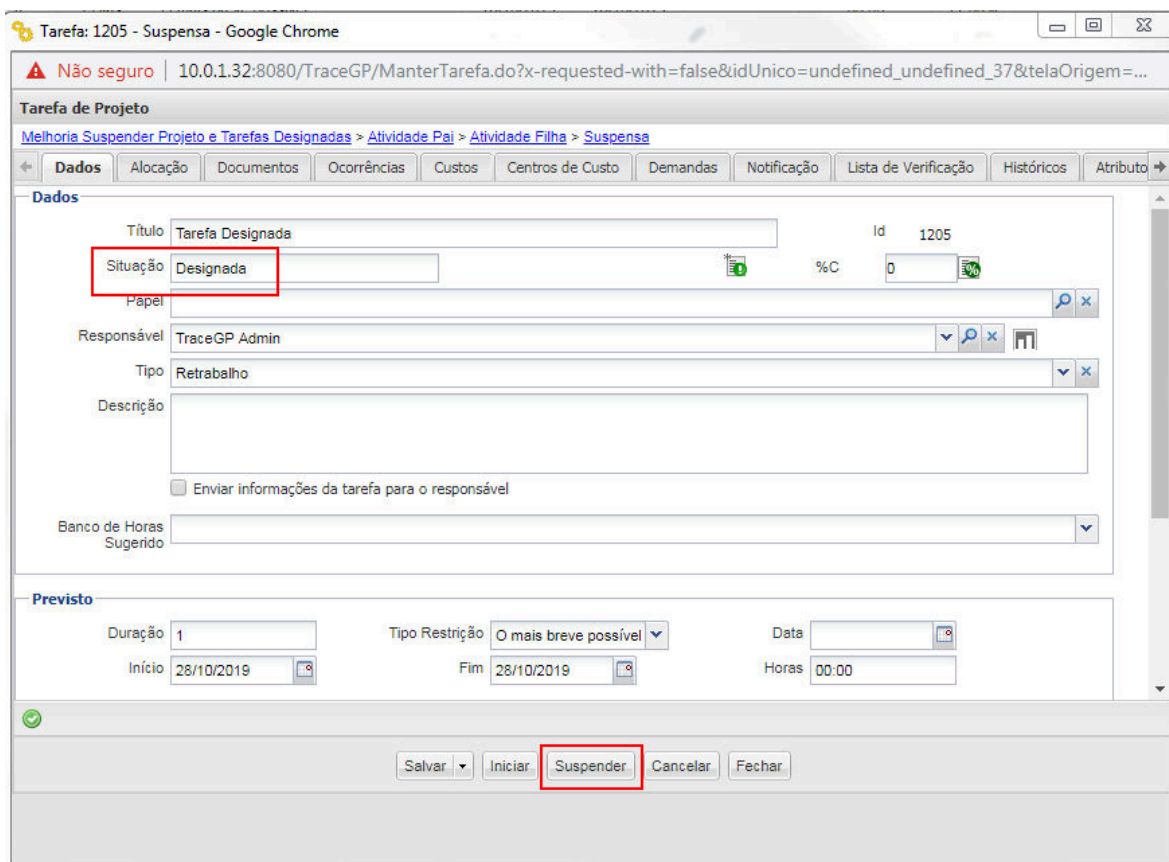

Tarefa: 1205 - Suspensa - Google Chrome

Não seguro 10.0.1.32:8080/TraceGP/ManterTarefa.do?x-requested-with=false&idUnico=undefined_undefined_37&telaOrigem=...

Tarefa de Projeto

Melhoria Suspende Projeto e Tarefas Designadas > Atividade Pai > Atividade Filha > Suspensa

Dados

Título Tarefa Designada Id 1205

Situação Designada %C 0 0%

Papel

Responsável TraceGP Admin

Tipo Retrabalho

Descrição

Enviar informações da tarefa para o responsável

Banco de Horas Sugerido

Previsto

Duração 1 Tipo Restrição O mais breve possível Data

Início 28/10/2019 Fim 28/10/2019 Horas 00:00

Salvar Iniciar Suspender Cancelar Fechar

- **Suspender Tarefas Designada, via Menu de Contexto:** disponibilizada a opção de mapeamento da situação Designada para Suspensa, na opção Alterar Situação de Tarefas do Menu de Contexto das Atividades;

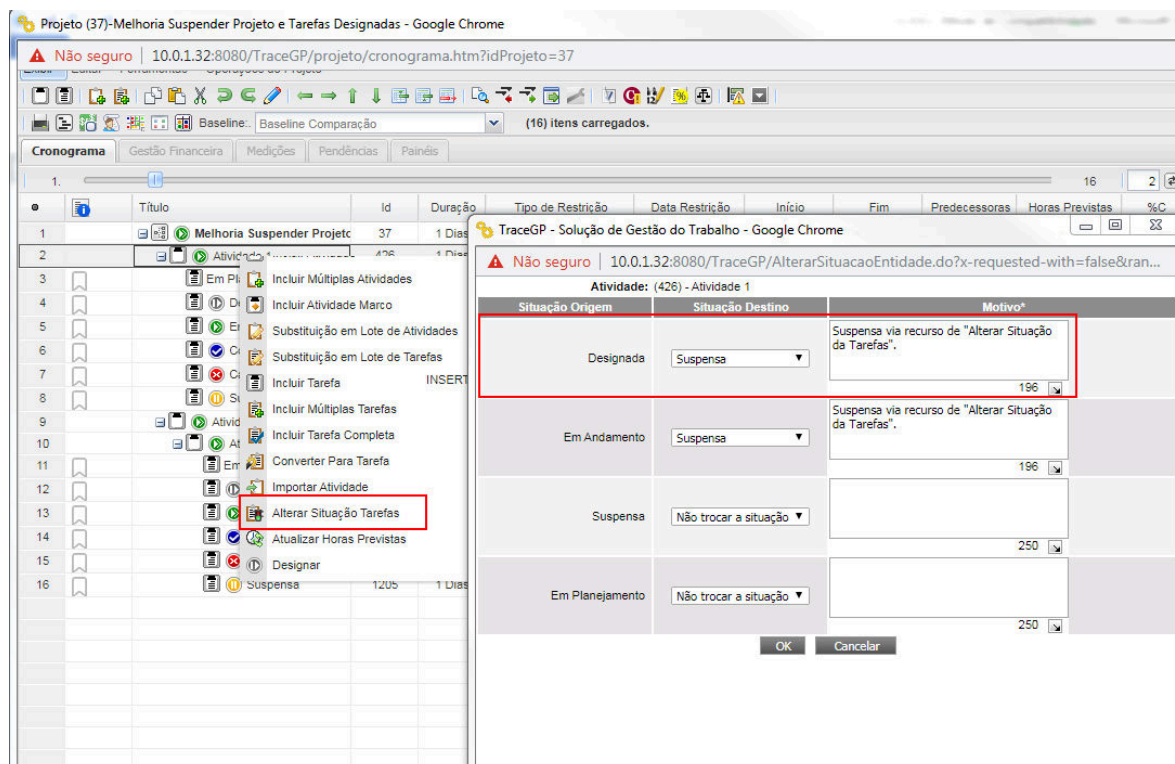

The screenshot displays the TRACE software interface. The main window shows a project schedule with columns for Title, ID, Duration, Type of Restriction, Date Restriction, Start, End, Predecessors, Estimated Hours, and % Complete. A dialog box titled "TraceGP - Solução de Gestão do Trabalho - Google Chrome" is open, showing a table for changing task status. The table has columns for Situation Origin, Destination Situation, and Reason. The first row is highlighted with a red box, showing a transition from "Designada" to "Suspensa" with the reason "Suspensa via recurso de 'Alterar Situação da Tarefas'".

Situação Origem	Situação Destino	Motivo*
Designada	Suspensa	Suspensa via recurso de "Alterar Situação da Tarefas".
Em Andamento	Suspensa	Suspensa via recurso de "Alterar Situação da Tarefas".
Suspensa	Não trocar a situação	
Em Planejamento	Não trocar a situação	

- **Suspender Tarefas Designadas via Suspend Projecto:** ao utilizar o recurso Suspend, disponível na tela de Dados do Projeto, além de suspender as tarefas “Em Andamento”, as tarefas “Designadas” também serão suspensas.

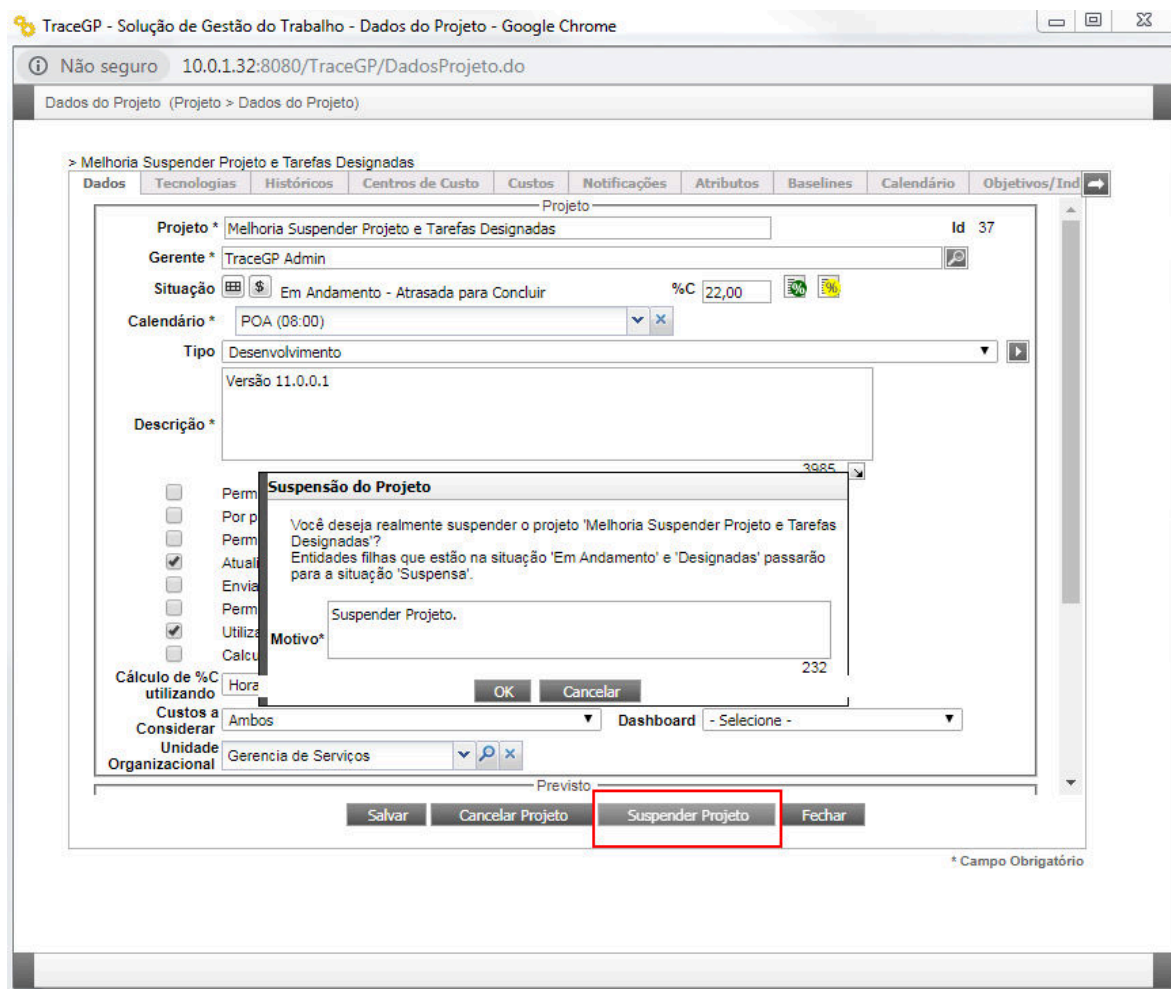

As operações inversas para **Reiniciar** as tarefas, que antes apenas retornavam as tarefas Suspensa para Em Andamento, agora passarão a retornar as tarefas suspensas para a situação imediatamente anterior a suspensão, Designada ou Em Andamento, conforme seu histórico de situação.

Kanban de Projetos Híbridos – Seção Product Backlog com Entidade Pai

* Em atendimento à sugestão de melhoria 17788.

Foi incluída a seção fixa Product Backlog no quadro kanban dos projetos híbridos, onde passou a ser exibido o quadro informativo com o nome da entidade pai (Projeto e/ou Atividade) das

entidades (Atividades e/ou Tarefas) que foram incluídas nas sprints do projeto.

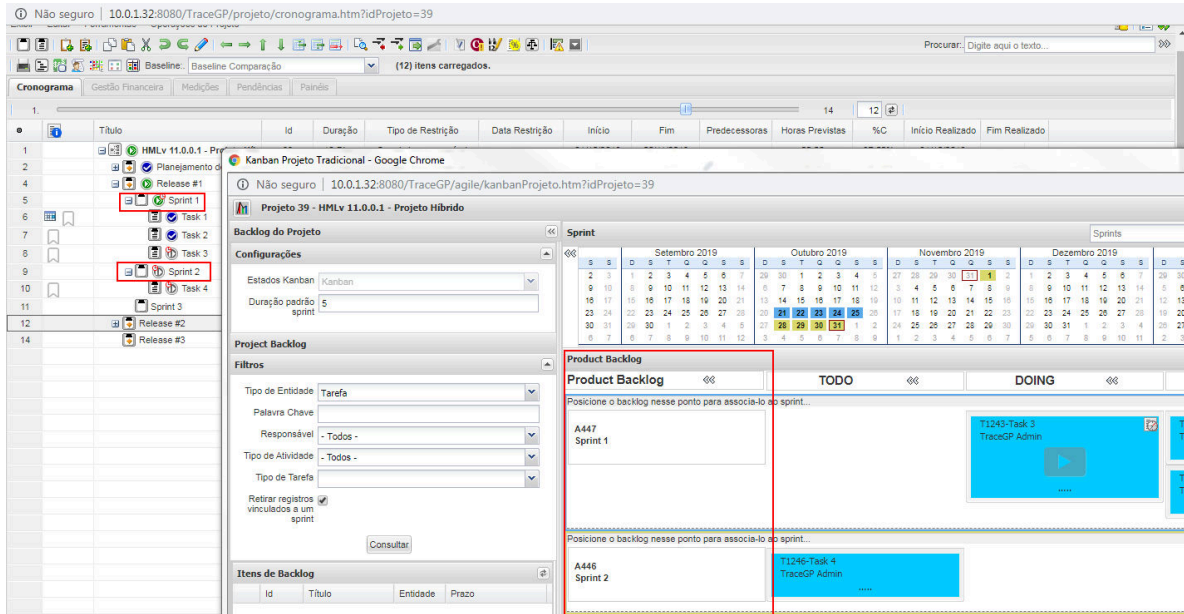

Lançamentos na Árvore de Custos e Receitas – Recurso Expandir/Contrair

* Em atendimento à sugestão de melhoria 16169.

Disponibilizadas as mesmas opções (ícones das setas) de Contrair/Expandir disponível nas telas de “Custos e Receitas” e “Lançamentos no Cronograma”, para ocultar/exibir os níveis filhos na hierarquia de lançamentos no Menu Custos > Tela Lançamentos na Árvore de Custos e Receitas.

TRACE (id:11) Projeto com Lançamento de Custos 2

Projeto | Escopo | Tempo | Custos | Qualidade | Recursos Humanos | Riscos | Comunicação | Integração

Lançamento de Despesas pela Árvore de Custos (Custos > Lançamentos na Árvore de Custos)

Exibir árvore completa de custos Exibir somatório de tipos de lançamento

Incluir | Legenda

Árvore de Custos e Receitas	Total Orçado	Total Planejado	Total Realizado	Entidade no Cronograma
 Custos	RS 36.000,00	RS 192.000,00	RS 24.000,00	
 Custos de RH	RS 0,00	RS 0,00	RS 0,00	
 Consultoria	RS 36.000,00	RS 192.000,00	RS 24.000,00	
 Consultoria	RS 36.000,00	RS 192.000,00	RS 24.000,00	(11 - P) Projeto com Lançamento de Custos 2
 Aquisição de Software	RS 0,00	RS 0,00	RS 0,00	
 Aquisição de Hardware	RS 0,00	RS 0,00	RS 0,00	
 Receitas	RS 0,00	RS 0,00	RS 0,00	

Projetos Ágeis

Modernização – Cadastro de Produtos

* Em atendimento à sugestão de melhoria 16114.

Todo o cadastro de produtos foi reformulado no projeto de modernização dos projetos ágeis, se irá se concluir (modernização dos demais recursos) como lançamento da próxima versão.

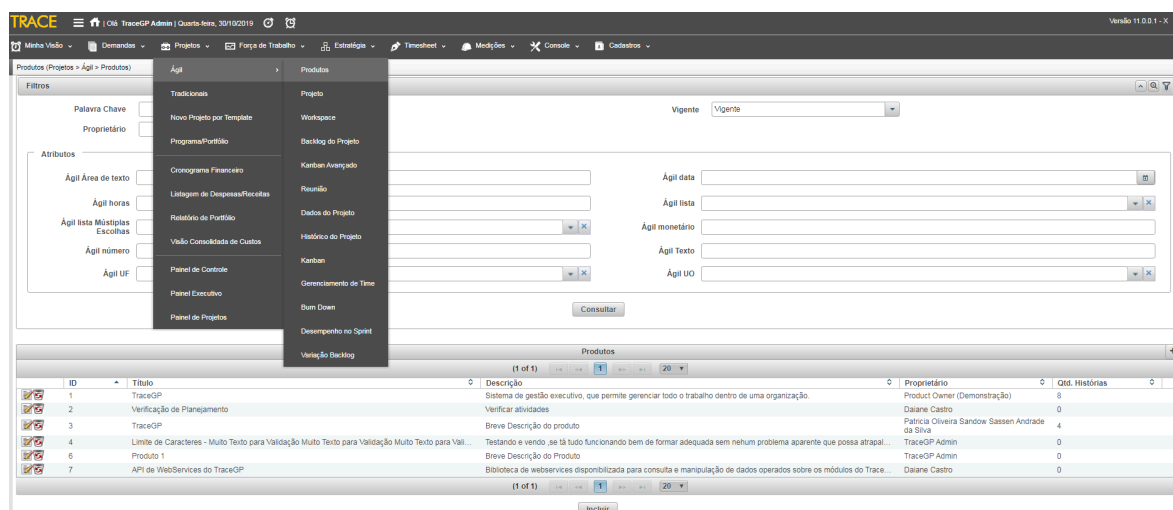

A partir de agora o cadastro e edição de produtos fica disponível a partir do **Menu Projetos > Produtos**, onde toda a tela foi reconstruída com padrões de interface mais modernos (JSF), contando os mesmos padrões de operações das demais telas do Trace, como:

- Recursos padrões de filtros (Filtros Básicos e Filtros Avançados, Salvar Filtros);
- Ordenação e paginação na listagem de resultados;
- Responsividade da tela de listagem, maximização e redimensionamento das telas de inclusão e edição dos produtos, para um melhor aproveitamento da tela;

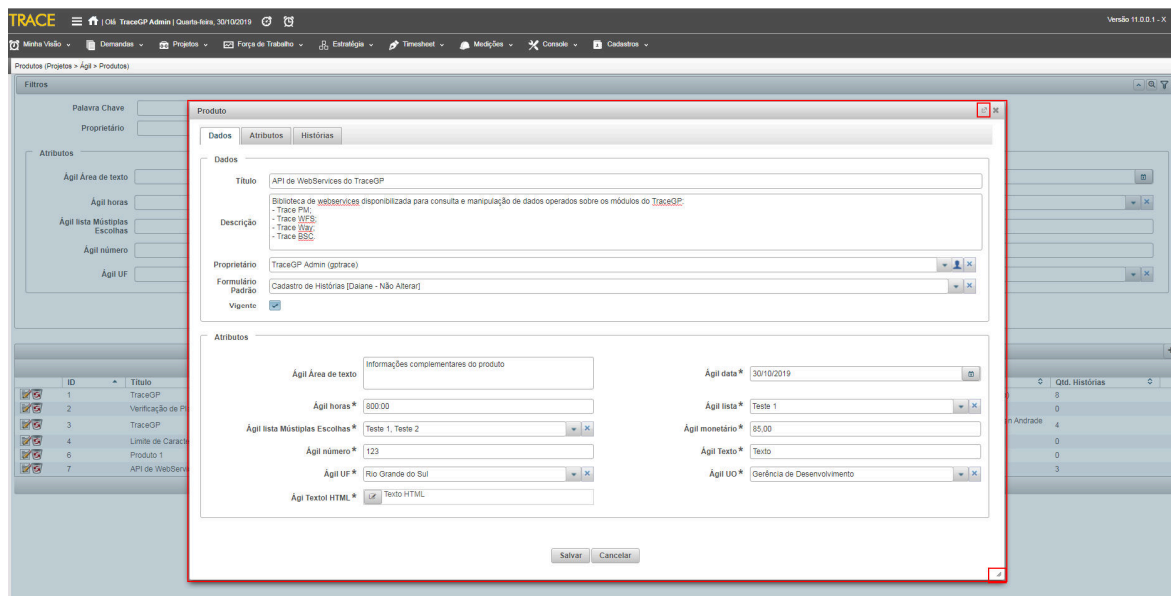

- Facilidades para edição, pesquisa e associação de atributos na seção (aba) de atributos dinâmicos do produto, visando melhor usabilidade do recurso;

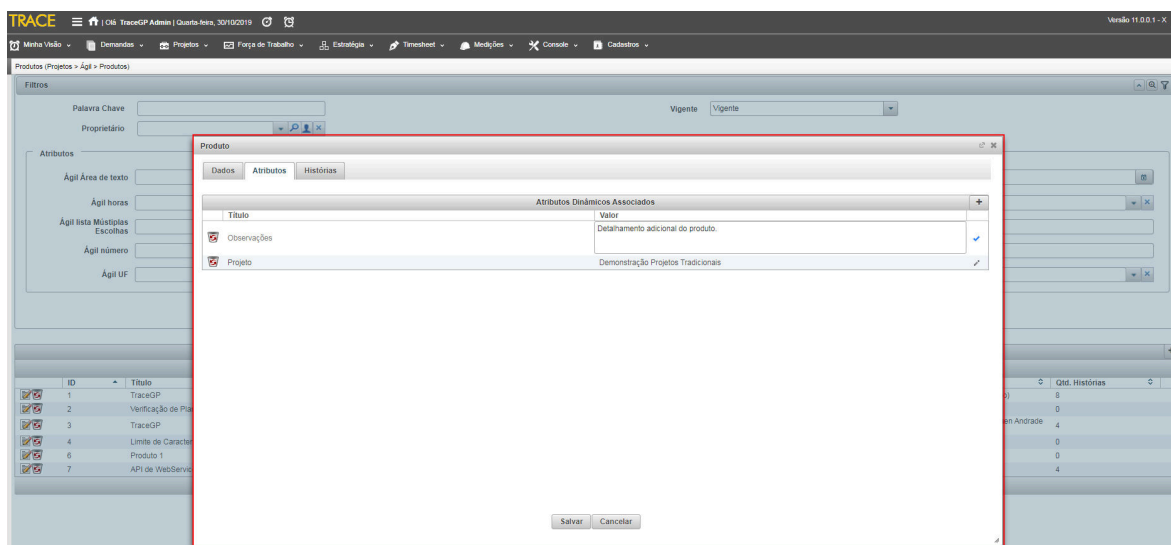

- Melhorias na visualização (colunas de informações relacionadas adicionais) e facilitadores de manipulação (pesquisa e associação, inclusão, edição, exclusão e exportação) das histórias (demandas) vinculadas ao produto.

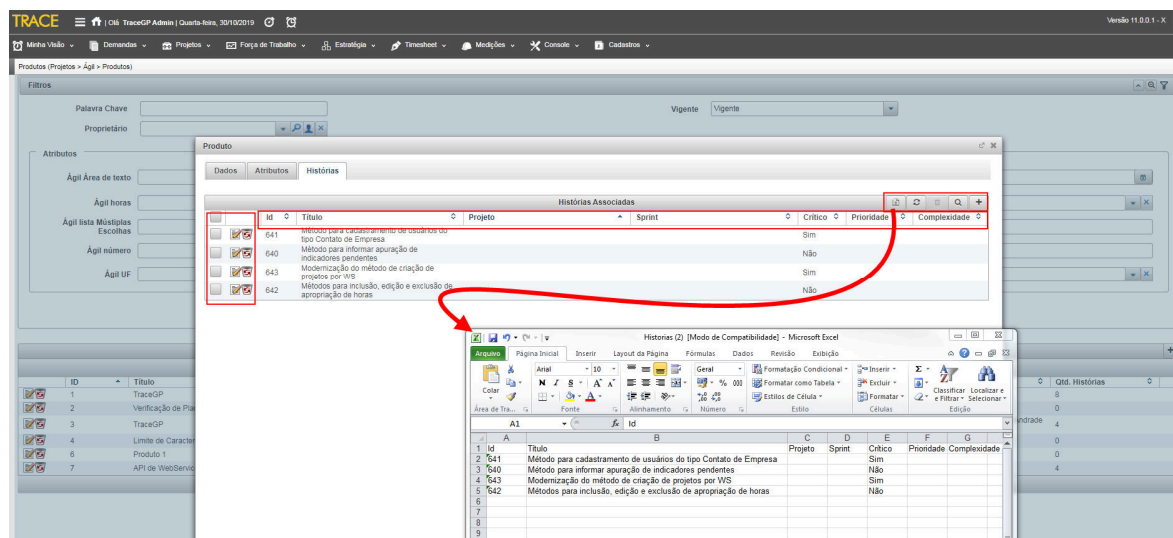

O projeto de modernização dos projetos ágeis ainda não está finalizado. Na próxima versão será disponibilizada a modernização dos recursos quando a consulta, inclusão e edição dos projetos ágeis, incluindo melhorias e unificação das visões de kanban, dados do projeto, configurações, time e demais informações dos projetos, acessíveis em uma mesma tela, com a eliminação dos componentes, antes separados.

Novas visões, relatórios padrões e melhorias de usabilidade estão sendo preparadas para lançamento na próxima versão.

Aguarde as novidades da modernização completa do módulo de projetos ágeis.

Relatórios, Painéis & Analytics

Painéis - Atualização do Conteúdo do ícone de Ajuda

* Em atendimento às sugestões de melhorias 17229, 17555, 17581, 17583, 17585 e 17714.

O conteúdo dos ícones de ajuda dos painéis abaixo foi atualizado, a fim de fornecer um melhor entendimento sobre o objetivo dos painéis, seus filtros e opções de consulta:

- Painel de Gestão de Demandas (Menu Demandas);

- Painel Executivo (Menu Projetos);
- Painel de Projetos (Menu Projetos);
- Painel Financeiro (Menu Força de Trabalho);
- Relatório Analítico Estratégico (Menu Estratégia);
- Painel de Gestão Estratégica (Menu Estratégia);
- Painel de Timesheet (Menu Timesheet).

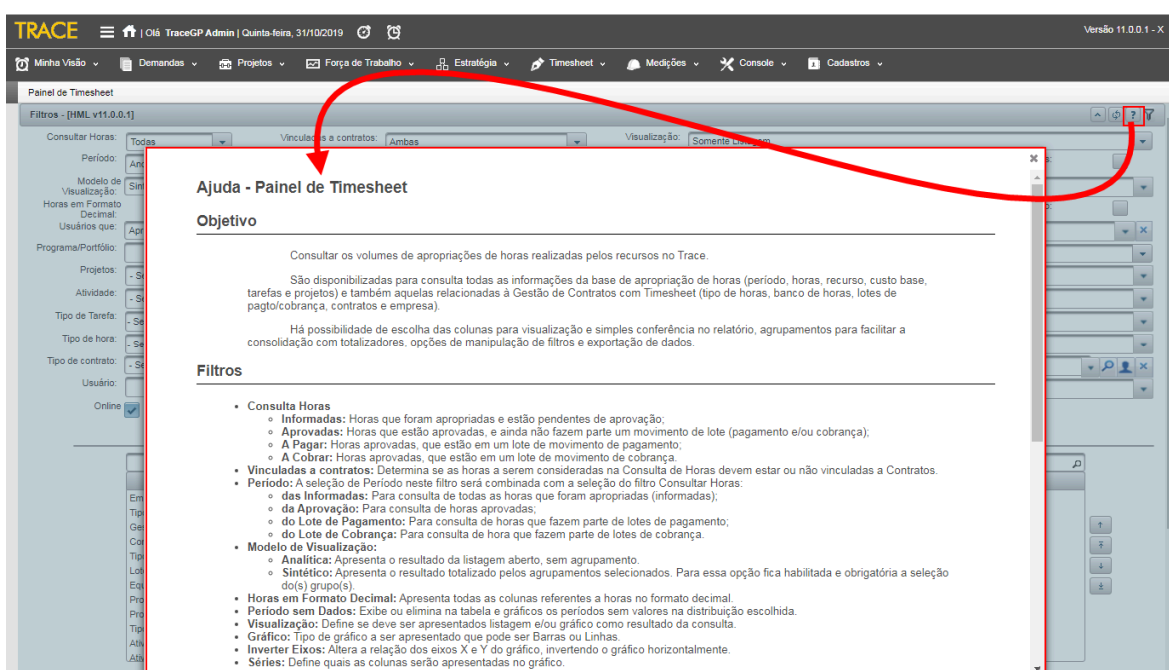

Novo Painel de Projetos

* Em atendimento à sugestão de melhoria 13957.

Lançamento do novo Painel de Projetos, para consultas em D-1 (Datamart) ou ainda Online, permitindo o agrupamento e inclusão de colunas livres para as pesquisas sobre as informações padrões e atributos de projetos.

Neste painel também será possível acrescentar (exibir) dados de planejamento estratégico, objetivos e indicadores, riscos, atividades, tarefas, demandas ou ainda, de medições, relacionados aos projetos que serão consultados, acrescentando assim, novas opções de Grupos e Colunas, para

seleção e exibição relatórios.

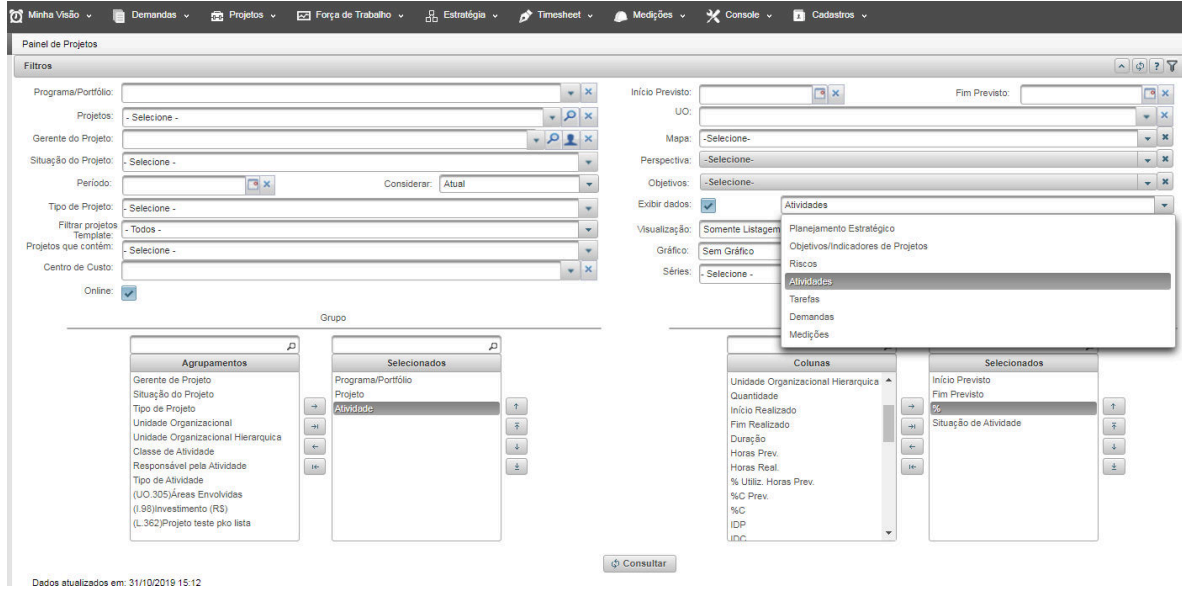

Os demais recursos contidos nos outros painéis como, Gráficos, Gerenciador de Filtros, Enviar por E-mail, Imprimir PDF, Gerar Excel, Gerar CSV, configuração de frequência de atualização do Datamart e utilização dos filtros públicos no Painel Analytics também estão disponíveis, para este novo painel de projetos.

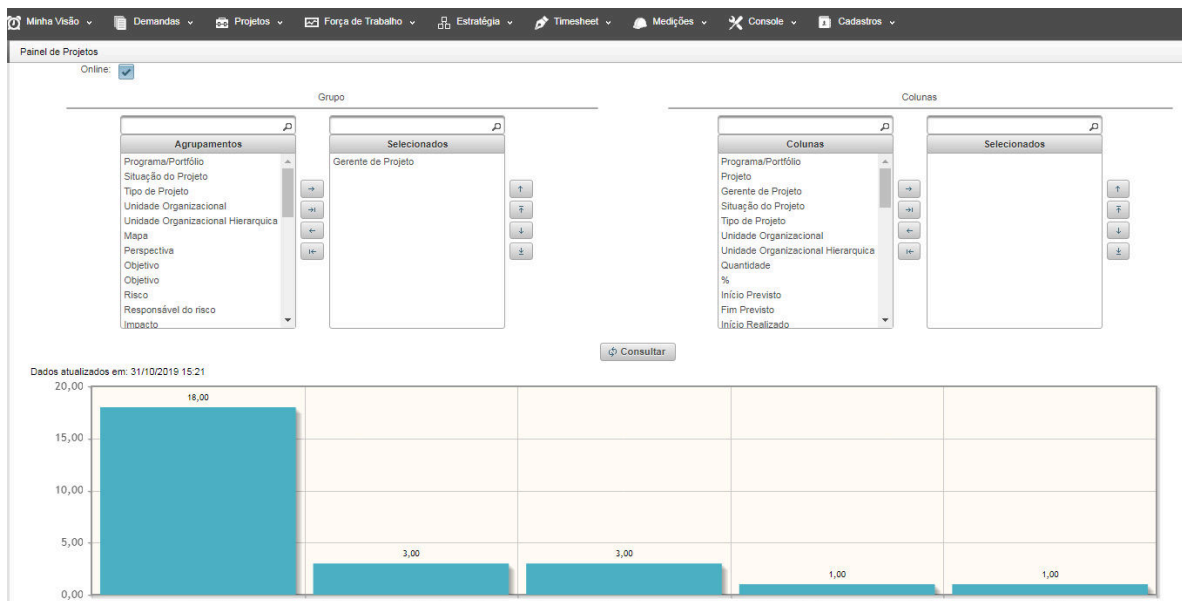

O Painel de Projetos estará localizado no Menu Projetos, para os usuários com permissão de acesso a tela em seu Perfil.

Disponibilização do Painel de Timesheet e do Painel Financeiro para Analytics

* Em atendimento às sugestões de melhoria 16571 e 16572.

Disponibilização dos filtros públicos, que foram salvos nos painéis de Timesheet e Financeiro, para configuração de painéis no Analytics.

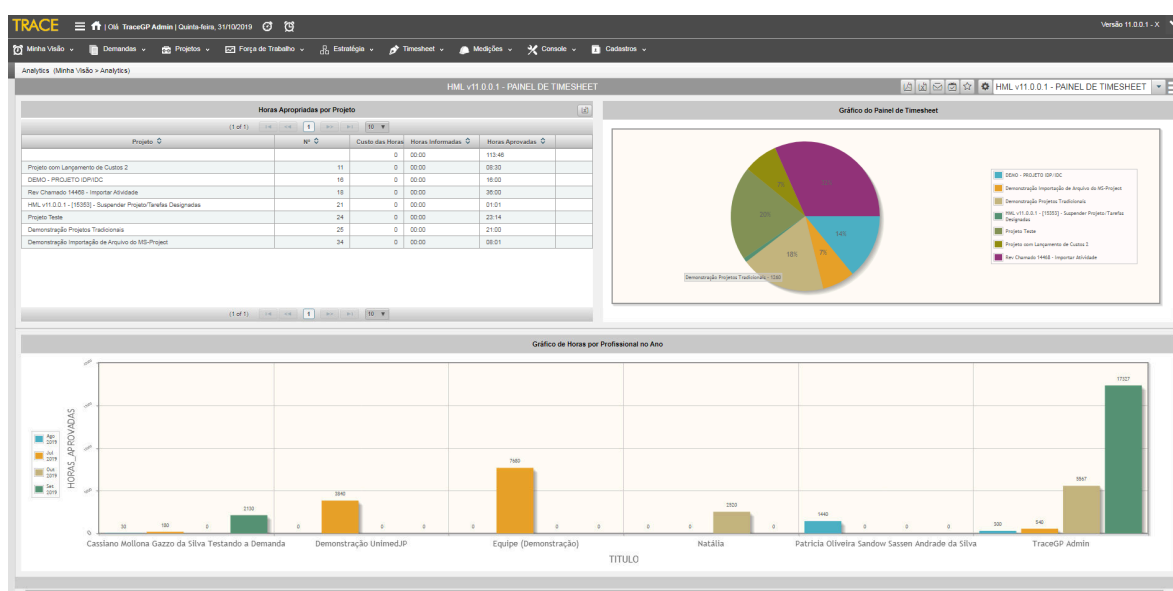

Melhorias no Painel de Acompanhamento de Timesheet (Contrato)

* Em atendimento às sugestões de melhorias 17573 e 17602.

Criação de novas permissões de acesso por relacionamento, na categoria Gestão de Contratos de Timesheet, para que o Gestor do Contrato possa visualizar apenas as informações dos contratos os quais tem permissão, conforme as seguintes opções:

- Consultar contratos onde é o gestor;
- Consultar contratos dos gestores subordinados;

- Consultar todos os contratos.

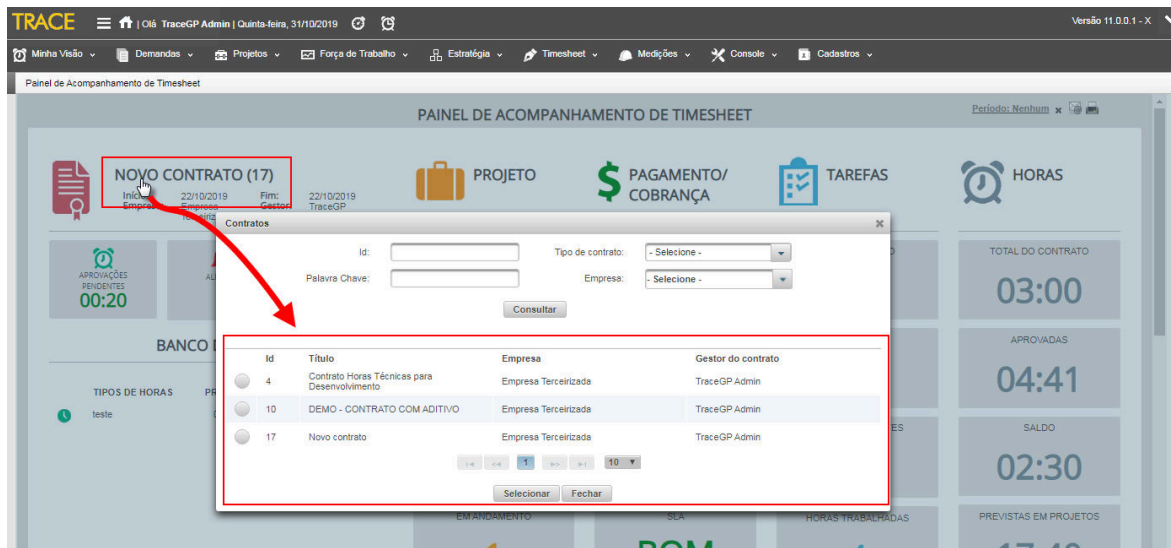

Inclusão da opção de filtro por Usuários, para seja possível consultar as horas de um determinado usuário, na seção Horas Pendentes de Aprovação.

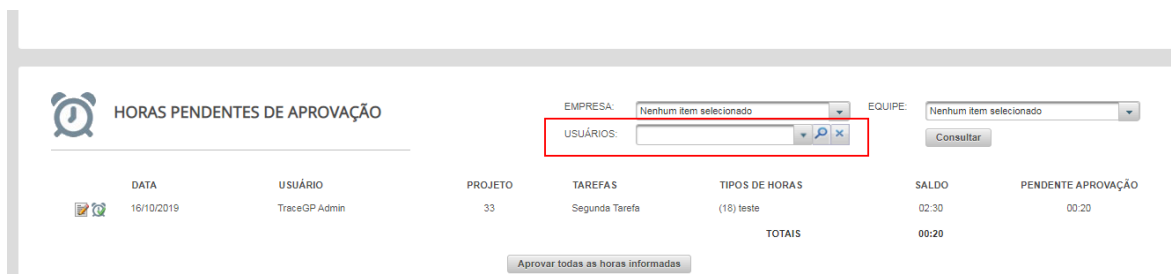

Permitir alterar do tamanho das fontes nos relatórios dinâmicos

* Em atendimento à sugestão de melhoria 17320.

Disponibiliza a opção de configuração do tamanho de fonte, para os componentes de Listagem e Lista Agrupada, no Construtor de Relatórios Dinâmicos, a fim de, permitir uma melhor ocupação do espaço em tela, diminuindo ou aumentando o tamanho das fontes no conteúdo das colunas que serão exibidas.

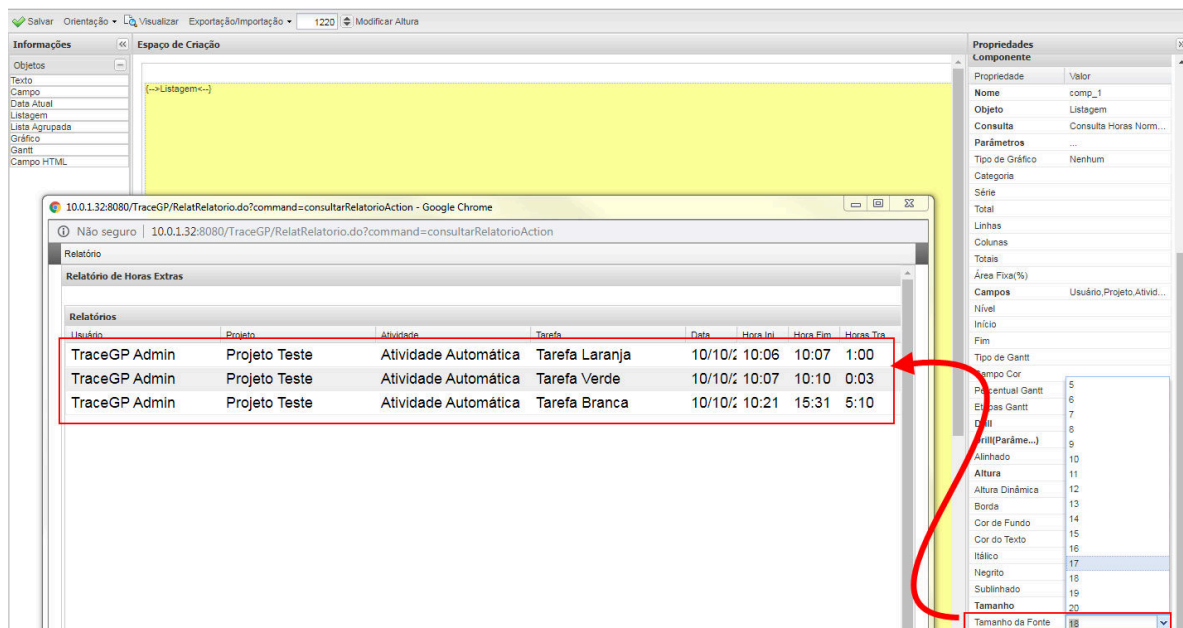

The screenshot shows the TRACE software interface. A browser window displays a report titled "Relatório de Horas Extras" with the following data:

Relatórios	Usuário	Projeto	Atividade	Tarefa	Data	Hora Iní	Hora Fim	Horas Tra
	TraceGP Admin	Projeto Teste	Atividade Automática	Tarefa Laranja	10/10/2	10:06	10:07	1:00
	TraceGP Admin	Projeto Teste	Atividade Automática	Tarefa Verde	10/10/2	10:07	10:10	0:03
	TraceGP Admin	Projeto Teste	Atividade Automática	Tarefa Branca	10/10/2	10:21	15:31	5:10

The interface also shows a "Propriedades Componente" panel on the right with various settings, and a "Tamanho da Fonte" dropdown menu set to 18.

Cadastros

Aumento da quantidade de caracteres para o título dos Centros de Custo

* Em atendimento à sugestão de melhoria 17641.

Alterado para 150 a quantidade de caracteres aceitos para o título dos centros de custo, antes limitados a 50 caracteres.



Incluir Grupo		Expandir Todos	Contrair Todos	Legenda
	10004 - SD-Cooperados			Sim
	10005 - SD-Institucional			Sim
	10006 - SD-Superintendência			Sim
	10007 - SD-Apoio Jurídico			Sim
	10008 - SD-Cipa			Sim
	10009 - SD-Gerência Administrativa			Sim
	11100-SD-Secretaria			Sim
	11101- Posto Coleta - Caxias Centro			Sim
	11102 - Posto Coleta - Caixas Lourder			Sim
	11103 - Posto Coleta - Farroupilha			Sim
Clientes				
HML Chamado 17641				
	150 caracteres, 150 caracteres, 150 caracteres, 150 caracteres, 150 caracteres, 150 caracteres, 15...			Sim
	150 caracteres, 150 caracteres, 150 caracteres, 150 caracteres, 150 caracteres, 150 caracteres, 15...			Sim

WebService

Atualizações na API de WebServices do TraceGP

* Em atendimento às sugestões de melhorias 15809, 17114, 17882 e 18107.

Os seguintes serviços foram atualizados na API de WebServices do TraceGP:

- **Webservice para Tarefas:**
 - salvarTarefa: modernização do método, que cria e atualiza tarefas, para manipulação dos campos de início, fim e duração previstas de tarefas cfm. regras de alocação das tarefas;
- **WebServices para Usuários:**
 - criarContatoEmpresa: novo método disponibilizado para criação de usuários do tipo contato de empresa na base do sistema;
 - verificarSeLoginExiste: novo método, que verifica se o login informado já é

cadastrado na base do sistema e sua vigência.

Miscelâneas

Login via Token

* Em atendimento à sugestão de melhoria 17981.

A partir da versão 11.0.0.1 será possível gerar token de acesso à aplicação, permitindo que sejam configurados links de acesso direto as telas do Trace, a partir de outras ferramentas, utilizando o direcionamento para URL da tela do sistema, acrescidas do login e token de acesso do usuário, que, irão, então, autenticar o usuário, e apresentar a tela desejada.

Estará disponível a habilitação de um dois tipos de token para autenticação, ou token único da organização para validação dos usuários no sistema, ou token individual/diferenciado por usuário.

Atualização do Componente de Atributos do Tipo Documento

* Em atendimento à sugestão de melhoria 18064.

O componente de upload de documentos dos atributos tipo Documento foi atualizado, a fim de controlar melhor o upload de arquivos, enquanto as demandas estão tendo seus campos preenchidos, mas ainda não foram salvas no sistema.

Integrações - Espera de Mensagens Padrão para Apropriação de Horas

* Em atendimento à sugestão de melhoria 17848.

Espera padrão de mensagens para exibição no Trace, a partir de retorno de apropriação de horas que geram envio/integração de dados para outros sistemas.

As mensagens retornadas no padrão passam a ser exibidas como alerta nas telas de

apropriação de horas no Trace.

Homologação para Novas Plataformas

* Em atendimento à sugestão de melhoria 16625.

A solução Trace foi homologada para instalação e execução nas seguintes plataformas:

- Sistema Operacional Oracle Linux versão 7;
- SGBD Oracle RAC 12.

Para maiores detalhes sobre os novos recursos e melhorias, não deixe de entrar em contato com a nossa equipe de atendimento!

CONTATO:

Acesse a Central do Cliente pelo link:
<http://trace.com.br>